2012

El Diplomado de Extensión FAU Universidad de Chile, representa una respuesta ajustada a la creciente demanda de herramientas para la conservación, preservación y desarrollo sustentable contemporáneo de la ciudad en su condición de Patrimonio Mundial UNESCO.

La recuperación del patrimonio de Valparaíso, depende en un alto porcentaje, de la mejora en la calidad residencial de sus habitantes, y de la re-densificación de la ciudad consolidada existente, para lo cual resulta urgente contar con soluciones proyectuales de conservación de la identidad patrimonial y gestión socio-económica acordes con estrategias de rehabilitación contemporáneas.

Como resultados concretos de esta actividad, cabe destacar la propuesta de estrategias proyectuales de rehabilitación patrimonial para 14 casos de vivienda colectiva de Valparaíso, elaborados por los alumnos del Diplomado de Extensión.

ORGANIZA:

fau UNIVERSIDAD DE CHILE FACULTAD DE ARQUITECTURA Y URBANISMO

INSTITUTO HISTORIA Y PATRIMONIO
INSTITUTO DE LA VIVIENDA
DEPARTAMENTO DE ARQUITECTURA
DIRECCIÓN DE EXTENSIÓN

AUSPICIAN:

SEREMI Región de Valparaíso Ministerio de Vivienda y Urbanismo

ILUSTRE MUNICIPALIDAD DE VALPARAÍSO

Ciudad Patrimonio de la Humanidad CHILE Fundación Municipal de Valparaíso

COLEGIO DE ARQUITECTOS DE CHILE

BIO-BIO LA RADIO

PATROCINA:

ICOMOS Chile
Comité Chileno del Consejo Internacional de Monumentos y Sitios

P R O G R A M A

2012

MAÑANA

09:00 – 09:30 Acreditación

09:40 – 09:55 Palabras Consejo Nacional de la Cultura y las Artes.

10:00 – 10:15 Apertura.

Paola de la Sotta Lazzerini. Directora de Extensión FAU, Universidad de Chile.

10:20 – 10:50 ***Presentación "Modernidad del Patrimonio Habitacional Colectivo en Valparaíso Sitio del Patrimonio Mundial UNESCO".***

Mario Ferrada Aguilar. Arquitecto. Académico Instituto de Historia y Patrimonio, FAU, Universidad de Chile.

10:55 – 11:25 Presentación ***"Hábitat Residencial y Proyectos Urbanos de Recuperación en Áreas Históricas".***

Mario Torres Jofré. Arquitecto. Académico Instituto de la Vivienda, FAU, Universidad de Chile.

11:30 – 11:45 Intermedio café

11:50 – 12:20 Presentación ***"Hábitat Residencial en la Regeneración Barrial".***

Jorge Larenas Salas. Sociólogo. Director, Instituto de la Vivienda, FAU, Universidad de Chile.

12:25 – 12:55 Presentación **"Patrimonio y participación: ¿Patrimonialismo 'desde abajo'?"**

Pablo Aravena Núñez. Licenciado en Historia, Investigador Instituto de Historia y Ciencias Sociales, Universidad de Valparaíso.

TARDE

15:30 – 16:00 Presentación **El Estado, la Vivienda Social y el Patrimonio.**

Matías Avsolomovich Falcón. Secretario Regional Ministerial de Vivienda y Urbanismo, Región de Valparaíso.

16:05 – 16:35 Presentación ***Exposición Gráfica Diplomado Extensión FAU Universidad de Chile 2012. Rehabilitación Arquitectónica de la Vivienda Colectiva.***

Paz Undurraga Castelblanco. Arquitecto. Directora Centro de Estudios DUC Valparaíso.

16:40 – 17:10 ***Presentación mejores trabajos de alumnos del Diplomado Extensión FAU Universidad de Chile 2012.*** Rehabilitación Arquitectónica de la Vivienda Colectiva.

17:15 – 17:45 Presentación ***"Paisajes Históricos Urbanos y Rehabilitación Integral del Patrimonio".***

José de Nordenflycht Concha. Historiador. Presidente ICOMOS Chile.

17:50 – 18:15 ***Inauguración de la Exposición Gráfica*** Diplomado Extensión FAU Universidad de Chile 2012. Rehabilitación Arquitectónica de la Vivienda Colectiva.

18:20 – 19:00 Recorrido por la Exposición y vino de honor.

SEMINARIO EXPOSICIÓN GRÁFICA

Recuperación de Áreas Histórico - Patrimoniales desde la Vivienda Colectiva

FACULTAD DE ARQUITECTURA Y URBANISMO UNIVERSIDAD DE CHILE fau

DIPLOMADO DE EXTENSIÓN
Facultad de Arquitectura y Urbanismo. Universidad de Chile

Rehabilitación del Patrimonio Arquitectónico de la Vivienda Colectiva

FINANCIA

Consejo Nacional de la Cultura y las Artes Región de Valparaíso Gobierno de Chile

ESTRATEGIAS PROYECTUALES DE REHABILITACIÓN HABITACIONAL COLECTIVA

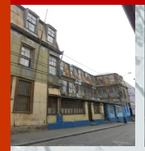

COLECTIVO MERLET 3

1

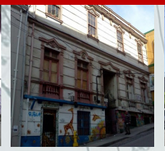

COLECTIVO ALMIRANTE MONTT

2

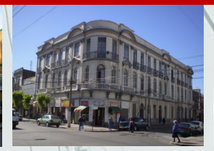

COLECTIVO SAN IGNACIO—VICTORIA

3

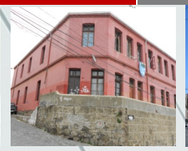

COLECTIVO MERLET 1

4

COLECTIVO ÍNSULA COLÓN

5

COLECTIVO LASTRA

6

COLECTIVO VALLEDOR

7

UBICACIÓN CASOS DE CONJUNTOS COLECTIVOS DE VIVIENDA EN VALPARAÍSO

8

COLECTIVO MERLET 2

9

COLECTIVO GIOCONDO FAVERO

10

COLECTIVO VALLEJOS

11

COLECTIVO CRUCERO COLÓN

12

COLECTIVO CLAVE

13

COLECTIVO ASTORECA

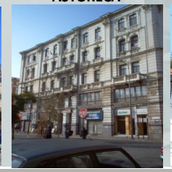

14

COLECTIVO MONTGOLFIER

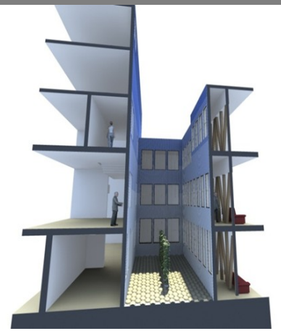

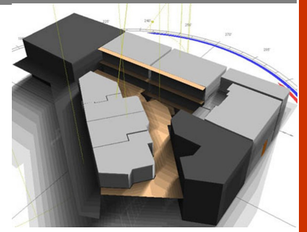

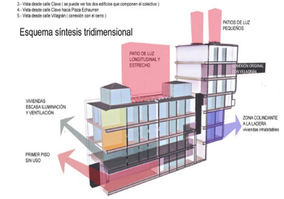

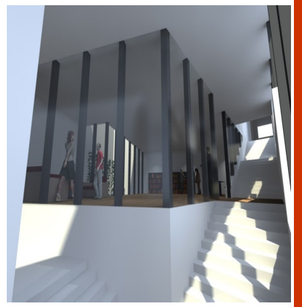

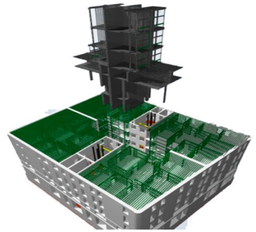

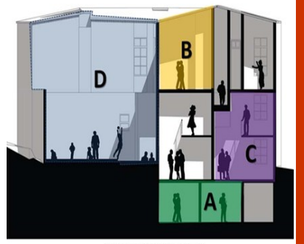

TIPOLOGIAS PROPUESTAS

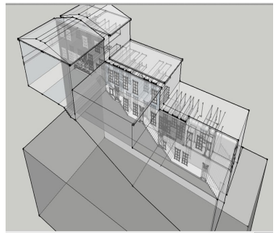

DIPLOMADO EXTENSIÓN FAU UNIVERSIDAD DE CHILE

PROYECTO FONDART 25972/2012

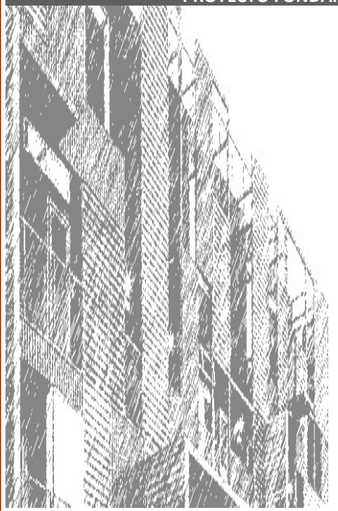

FINANCIA

Consejo Nacional de la Cultura y las Artes
Región de Valparaíso
Gobierno de Chile

Ejecutor Responsable
Coordinador Programa Diplomado
Extensión FAU U. CHILE
Mario Ferrada A.

Co ejecutores
Paz Undurraga C. / Rodrigo Toro S. /

Profesores Relatores
José Agustín Vásquez M. / Cecilia Jiménez V.
Mario Ferrada A. / Nerina Paz L.
Sótero Apablaza M. / Felipe Díaz W.
Rodrigo Toro S. / Fernando Dowling L.
Michael Bier / Paz Undurraga C.
Camilo Vargas K. / José Llano L.

Coordinación Ejecutiva
Marcela Artigas B.

Apoyo Logístico
Diego Salvatierra V. / Orlando Faúndez R.

ALUMNOS DIPLOMADO EXTENSIÓN FAU. UNIVERSIDAD DE CHILE.

MERLET 3: Karina Godoy - Paulina Gómez - Natalia Petersen / **ALMTE. MONTT:** Sebastián Acevedo - Osmán Carreño - Claudia Lagos - Karen Mendoza / **SAN IGNACIO VICTORIA:** Daniela Torres - Jorge Vega / **MERLET 1:** Carolina Cárcamo - Roberto Estay - Alejandra Henríquez - Pablo Martínez / **ÍNSULA COLÓN:** Diego Toledo - Andrea Manríquez - Alejandro Muñoz / **LASTRA:** Diego Salvatierra - Paulo Alvarado - Evelyn Delgadillo - Julio Reyes / **VALLEDOR:** Giovanni Matus - Enzo Valdivia / **MERLET 2:** Militza Apablaza - Héctor Lavanchy / **FAVERO:** Lisandro Silva - Marco Gárate - Natalia Guarda - Ana María Parrao / **VALLEJOS:** Francisca Jiménez - Macarena Torres / **COLÓN YELCHO:** Aída Torres - Ximena Delgado - Valentina Labarca / **CLAVE:** Paloma Montenegro - Alexis Valverde - Patricio Farías - René Pérez / **ASTORECA:** Michell Fredes - Sebastián Casanova - Gonzalo Torres / **MONTGOLFIER:** Jorge González - Carolina Peñaloza - María Pía Aspe - Carlos Díaz.